

PLANO DE SUBDIVISIÓN DEL LOTE C

SITUACIÓN ACTUAL

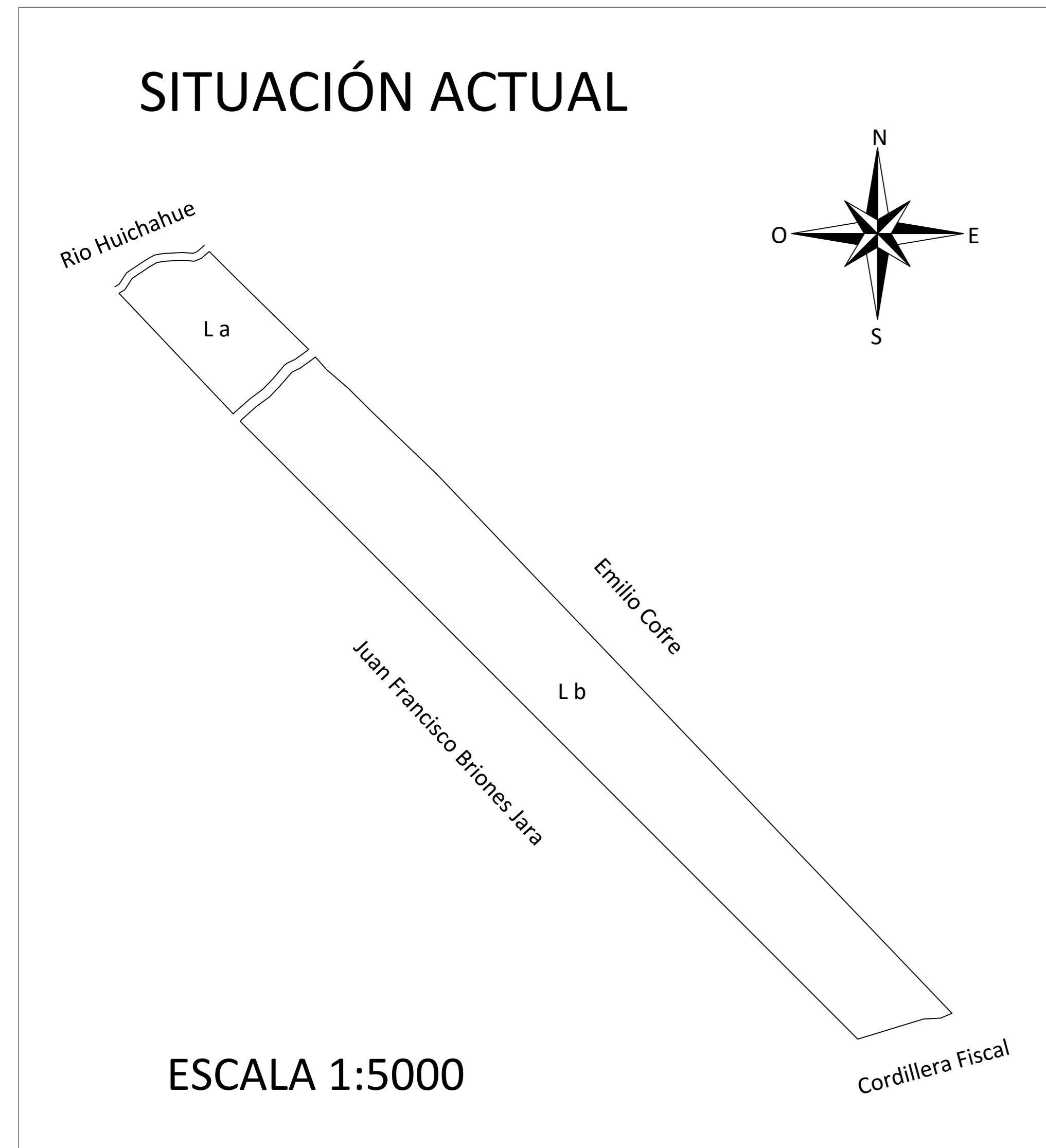

ESCALA 1:5000

SITUACIÓN PROPUESTA



ESCALA 1:5000

AMPLIACIÓN DE LOTES

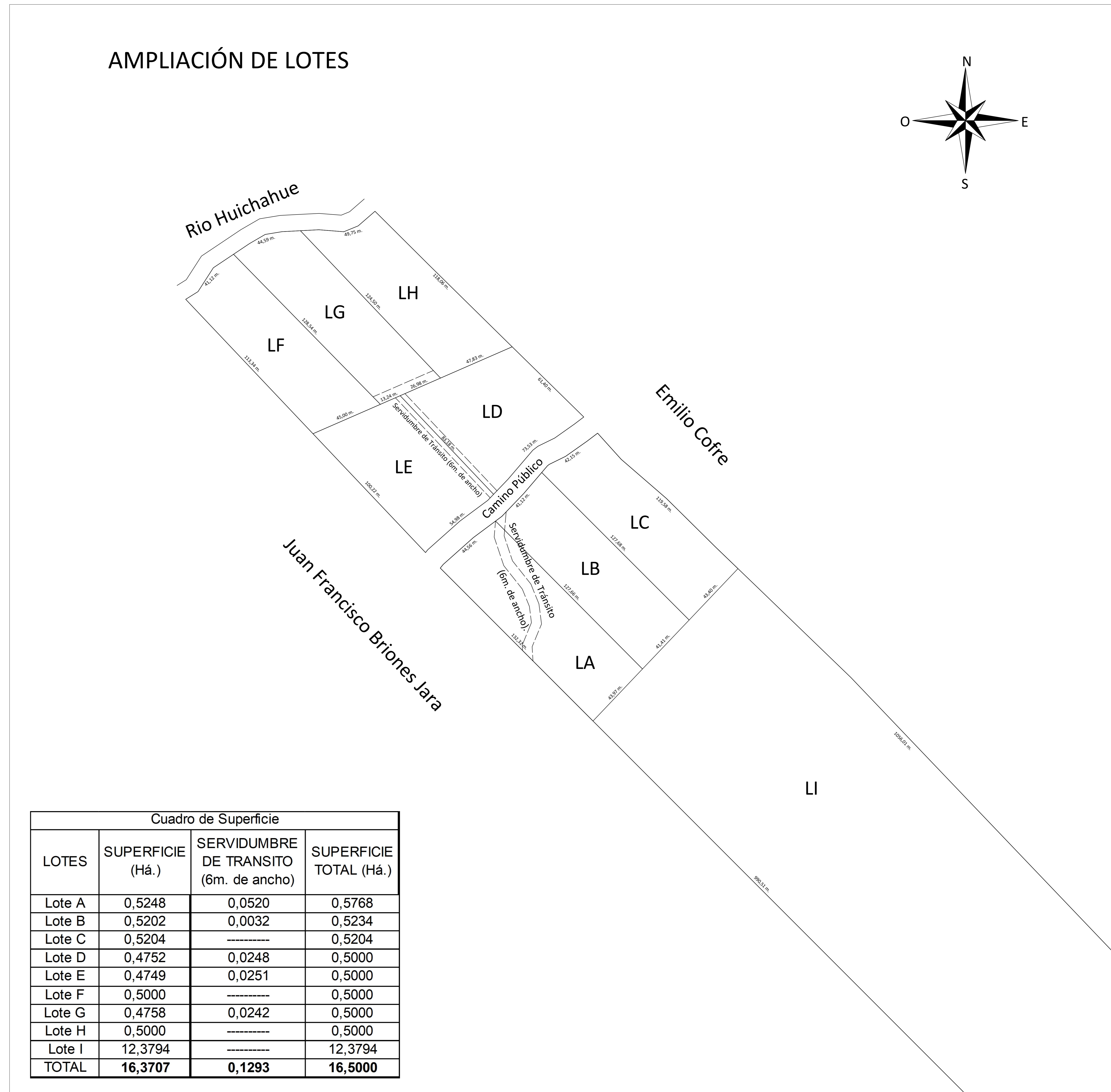

Cuadro de Superficie			
LOTES	SUPERFICIE (Há.)	SERVIDUMBRE DE TRANSITO (6m. de ancho)	SUPERFICIE TOTAL (Há.)
Lote A	0,5248	0,0520	0,5768
Lote B	0,5202	0,0032	0,5234
Lote C	0,5204	-----	0,5204
Lote D	0,4752	0,0248	0,5000
Lote E	0,4749	0,0251	0,5000
Lote F	0,5000	-----	0,5000
Lote G	0,4758	0,0242	0,5000
Lote H	0,5000	-----	0,5000
Lote I	12,3794	-----	12,3794
TOTAL	16,3707	0,1293	16,5000

ESCALA 1:1000



Rol: 302-4

Propietario:
Leonardo Andres Coqui Diaz
Rut: 10.790.120-5

Superficie: 16,50 Há
Sector: Caupolicán
Comuna: Cunco
Provincia de Cautín
Región de la Araucanía

Base Cartográfica
Datos Obtenidos GPS Geodésico
Datum de referencia WGS 84
GPS Geodésico, RTK
Huso 19S

Leyenda

- Lotes
- Servidumbre de Tránsito (6m. de ancho)
- Camino Público

Inscripciones de Dominio Vigente:
Fojas: 53
N° 42
Año 2023
Del Conservador de bienes Raíces
de Cunco-Melipeuco.

CROQUIS DE UBICACIÓN

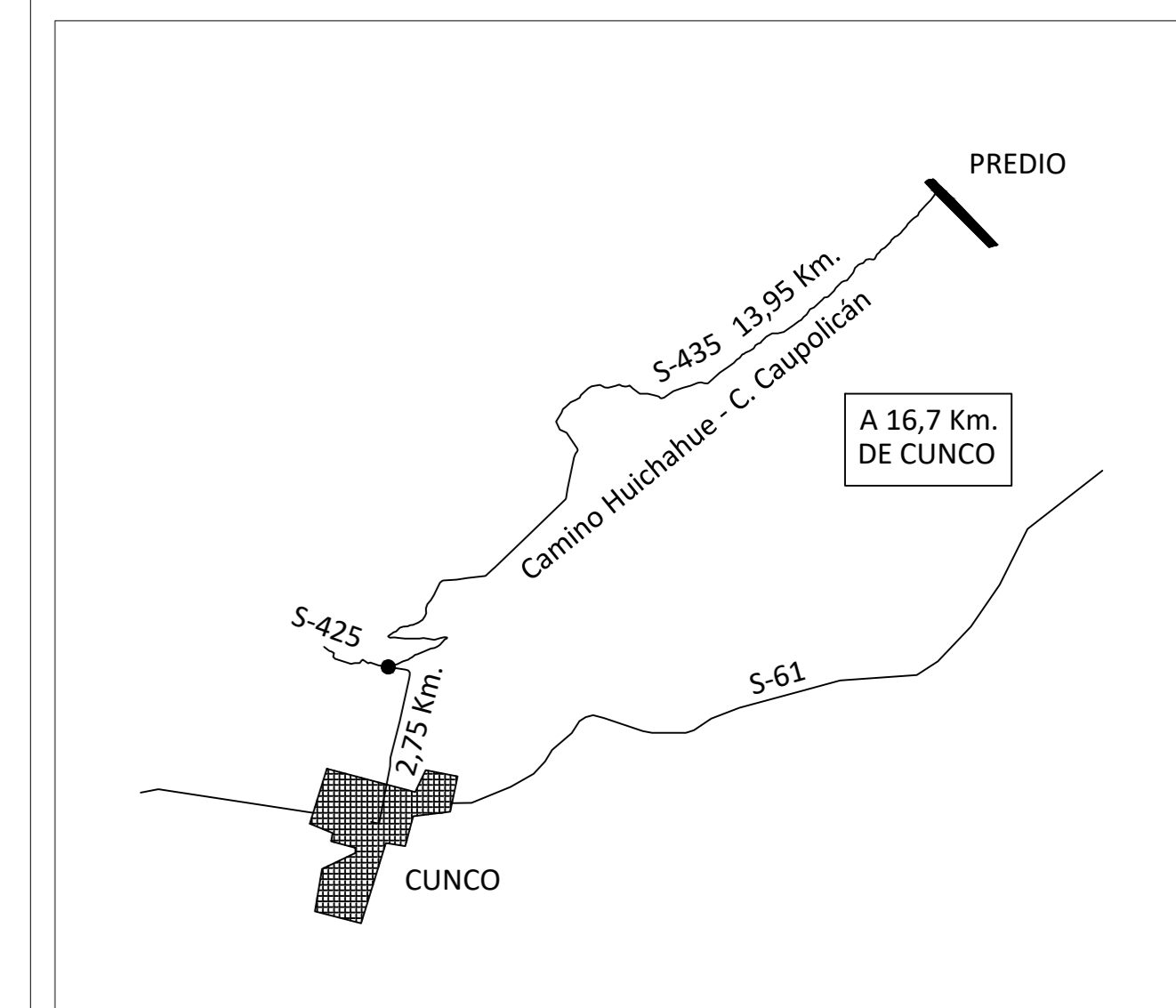

ESCALA: 1 : 100.000

Elaborado Por:
Héctor Villablanca Olivera
Ingeniero Forestal
Rut: 15.247.220-k